WEEKLY 学び・育み・実行しよう 週報 No.1823

人類に奉仕するロータリー

鹿児島中央ロータリークラブ

KAGOSHIMA CHUO JAPAN

平成29年4月10日 第1850回例会

1977年1月10日創立

2016～2017年度 国際ロータリー会長 ジョン F. ジャーム

●会 長 丸山 修 ●副会長 青﨑 彰 ●幹 事 吉田 健朗 ●編 集 広報・雑誌・IT委員会

四つのテスト 言行はこれに照らしてから ❶ 真実かどうか ❷ みんなに公平か ❸ 好意と友情を深めるか ❹ みんなのためになるかどうか

本日のプログラム 会員卓話＝吉村 隆博君・川路 理幸君
「ワタクシ、仕事が終わると大型バイクライダーなのです。」

4月 母子の健康月間

会 長 の 時 間

丸山 修

世の中に たえて桜の 無かりせば
春の心は のどけからまし
在原業平 古今集より

直訳 この世の中に全く桜というものがなかったなら、春における人の心はのどかであるだろうに。

本来のどかな季節のはずの春だが桜を愛するあまりに咲くのを待ちこがれ、散るのを惜しむような落ち着かない様子を「反実仮想」と呼ばれる「せば～まし」構文を用いて逆説的に詠んだ歌と言われています。

４月１日現在、桜開花情報によりますと、鹿児島県本土全域で、つぼみ開花前で全く、またはほとんど開花していない状態との発表です。

今となっては３月２５日に観桜会を早めに開催できたのは正解だったと思います。

ところで、今日はロータリー徽章について考えてみましょう。よくバッジと呼びますが正式には徽章と言い、胸に差す丸い名札の方をバッジと呼んで区別しています。

１９０５年ロータリー誕生の年にモンティという会員が車輪をデザインしたもので、これは良く親しまれたものであったこと、車輪は名の通り第一Rotate するからロータリーの例会にふさわしいとポールハリスをはじめ一同が賛成したことから始まるそうです。

１９２３年には車輪から、だいたい今の形の歯車となったのですが、重大な見落としがありました。

それは楔穴（くさびあな）がなかった事でした。これがないと歯車は車軸からの（または車軸への）力を伝えることが出来ません。このままでは動かないという専門家からの指摘があり、そこでこの楔穴を新たに付け加えました。

余談ですが、この楔穴を付けるというのは機械加工で、「キー溝の加工」をするという事です。歯車のセンターにはシャフトが取り付けられますが、空回りしないようにキーをはめ込みます。

こういう事は鉄工関係の職業では良くある作業でして、阪東機工というよりも本日は、旭鉄工の丸元会員、丸和工業の石塚会員、南日汽缶工業の本村会員そして、生まれつき鉄工所の私にはなじみの深いもので、特にキー溝には愛着を覚えます。

そして２４個のギアに６本のスポークで回り続けるデザインで色はロイヤルブルーと金色で現在の物が完成したと言われています。

RI の資料によりますとロータリーの徽章は RI が知的所有権を有し、どのような方法であろうとも変形、修正、または改造してはならず、全体を複製しなければなりません。一見簡単なようでも色々と決まり事があるものですね。本日は以上と致します。

Pepper for Biz のご紹介と活用事例について

■ソフトバンク株式会社 法人事業統括
大平 望様・池田 崇様

今話題のペッパー君を実演を交えてご紹介！

企業での利用方法や何ができるかなど事例を動画で教えていただきました。

興味のある方、会社でご利用をお考えの方は高岡さんまでお問い合わせください。

前回例会出席率 83.02%

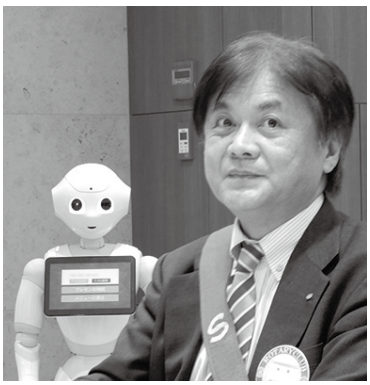

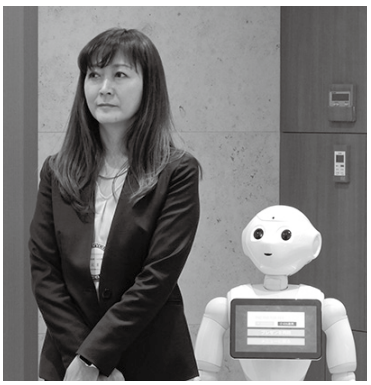

定例理事会議事録

会議名 場　所	定例理事会 山形屋７Ｆ　開聞
日　時	平成29年4月3日（月） 例会後　～
出席者	丸山　修・青﨑　彰 吉田健朗・深野木信 田中和俊・橋元　隆 新名主聡・高岡和也 宇都和治・小福田博
欠席者	川畑英樹・宮脇謙舟

議　題

1）４・５月例会プログラム及び行事予定（添付資料）

2）会計報告（別紙明細）

①３月度試算表について・・・承認

②観桜会収支決算報告・・・承認

3）地区研修協議会について・・・今日

明日中に出欠確認文書配布予定

日時：平成29年5月14日（日）

場所：宮崎シーガイア

4）2017-2018年度　鹿児島中央ＲＣ理事・役員・委員会構成について

定款変更により「公共イメージ委員会新設」詳細別紙・・・・承認

5）那覇西ＲＣ55周年記念式典（5/10）について

参加者：会員　7名・　同伴者　1名　　計　8名

（丸山　修・青﨑　彰・宮脇謙舟・本坊　修・林　良昭・林　文子・前迫　実・松元まや）

6）鹿児島中央駅東口　「ゆくさおさいじゃったもした」　看板について（添付資料）・・・・承認

7）退会届について

大坪泰三君・林　秀之君

平成29年3月31日付　転勤の為・・・承認

8）その他

①次回理事会について

平成29年5月8日（月）　例会後～　於：開聞

スマイル・ボックス

●**海江田　順三郎君**／８９才の誕生祝いを頂き有難うございます。「命長ければ恥多し」とか「長生きも芸の内」とか言われますが、出来れば９０代まで元気でいたいと願っています。

●**尾堂　友紀君**／誕生祝いありがとうございます。４月４日で６７才になります。気持ちは入会当時の３５才と変わらないつもりですが、体力的には年相応にいろいろとガタが出て来ました。又今日の年輪会欠席しますので少しスマイルします。

●**丸元　貞夫君**／誕生日祝、有難う御座居ます。４／３０で満７７才になります。又先月末の３／３１弊社第７０期の決算期が終わりました。売上高も念願の７０億を突破し、経常利益もそれなりに残りそうです。今秋の９／２２の創立７０周年記念行事を無事に挙行出来そうです。先々週、１０日程、神戸の外孫が帰鹿し、例会、観桜会を休みました。申し訳御座居ません。

●**田中　和俊君**／今月１３日で４８才になります。誕生祝いありがとうございます。本人としては体力の限界を感じてきていますが、先輩方にお聞きしますと今が一番あぶらが乗り切っていいときだとおっしゃいます。がんばっていきたいと思います。

●**高岡　和也君**／ソフトバンク大平様、そしてペッパーくん、ようこそお越しいただきました。本日は楽しい話を期待しておりますので宜しくお願いいたします。

4月3日のスマイル　小計 17,000円　2016～2017年度　累計771,570円

第１８４９回例会記録　４月３日（月）

ロータリーソング：「奉仕の理想」

職業宣言唱和：１・２

ゲスト紹介：ソフトバンク株式会社　法人事業統括　大平　望様

食事：「百万ドル食事」

会長挨拶：会長　丸山　修君

新ピアニスト紹介：堀之内　夏菜子様

誕生日お祝い：海江田　順三郎君（3日）尾堂　友紀君（4日）

田中　和俊君（13日）　丸元　貞夫君（30日）

会務報告：幹事　吉田健朗君

1）本日の配布　①月信４月号

2）市内ＲＣ会長幹事会開催

4/4（火）　18：30～　東急ＲＥＩホテル

出席者：丸山　修君・吉田健朗君

3）ＲＣＣ例会　　11：00～　鹿児島市中央公園

4/9（日）　指名出席者⇒竹添・稲葉　各会員

4）本日　定例理事会　例会後　於：開聞

5）本日　18：00～　年輪会　終了後　新入会員との懇親会開催

場所：山形屋大食堂

6）次週　4/10（月）例会プログラム

・会員卓話＝吉村隆博君・川路理幸君

「ワタクシ、仕事が終わると大型バイクライダーなのです。」

出席報告：出席委員会

スマイルボックス：親睦委員会

委員会報告

３分間情報

卓話：「Pepper for Bizのご紹介と活用事例について」

卓話者：ソフトバンク株式会社　法人事業統括　大平　望様

卓話者紹介：高岡和也君

次回例会　平成29年4月17日（月）

鹿児島西ロータリークラブ

米山記念奨学生＝宋多情様

出席報告	会員数	出席数	出席率
第1849回例会	57名	36名	70.59%
前々回(3月16日)の補正	59名	39名	78.00%